

令和5年度

京都府リハビリテーション教育センター 第20回 座学研修会

2023
10/7 (土)

14:00~17:20

1講演のみの受講も可
(対面開催のみ)

会 場：京都府医師会館 2階会議室

主 催：京都府リハビリテーション教育センター

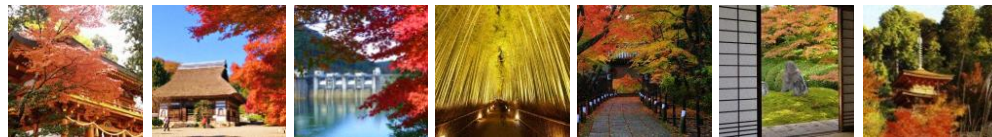

プ ロ グ ラ ム

開会のあいさつ (14:00~)

講 演 1. (14:05~15:05) **地域包括ケア病棟とリハビリテーション診療**
京都府立医科大学大学院リハビリテーション医学
集学的身体活動賦活法開発講座 准教授 沢田 光思郎 先生

講 演 2. (15:10~16:10) **かかりつけ医に役立つ摂食嚥下機能障害と
誤嚥性肺炎予防について**
京都第一赤十字病院リハビリテーション科
部長 池田 巧 先生

講 演 3. (16:15~17:15) **かかりつけ医が知っておくべき生活期リハビリ
テーションについて**
千葉県千葉リハビリテーションセンター
センター長 菊地 尚久 先生

閉会のあいさつ (~17:20)

対 象 者 リハビリテーション医学・医療に興味のある医師、看護師、療法士等の医療・ケア従事者 (定員100名)

参 加 費 2,000 円 単位取得料 (希望者) と合わせて、当日お支払いください。

参加登録 オンライン (右QRコード または 下記URL)

<https://www.shinsei.elg-front.jp/kyoto2/uketsuke/form.do?id=1689659323949>

FAX (裏面の申込書を使用)

送信先：京都府リハビリテーション教育センター FAX 075-251-5389

申込期間 2023 年 10 月 3 日 (火) まで ※先着順、定員(100名)となった場合はお断りする場合があります。

後 援 一般社団法人京都府医師会、一般社団法人京都私立病院協会、一般社団法人京都府病院協会 (予定)

取得単位 (予定)

- 日本医師会
日本医師会生涯教育制度単位：講演1時間あたり1単位
(最大カリキュラムコード3、最大単位数3)
- 日本リハビリテーション医学会
専門医教育研修単位 3単位一括：3,000円
認定臨床医教育研修単位 30単位一括：3,000円
- 日本作業療法士協会：SIG認定1ポイント

問合せ先 京都府リハビリテーション教育センター
〒602-8566 京都市上京区河原町広小路 (京都府立医科大学内)
TEL 075-251-5274 FAX 075-251-5389
Email rehabili@pref.kyoto.lg.jp

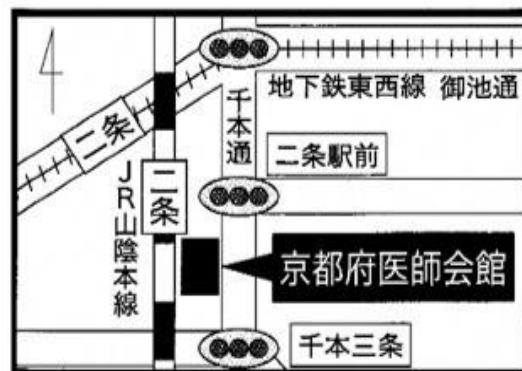

京都府リハビリテーション教育センター

【趣旨】日々の診療で障害をもつ方や高齢者に接する機会の多い医師、その他の医療・介護従事者に対するリハビリテーション医学・医療の啓発を行っています。

本センターでは、京都府立医科大学、京都大学、医療関係団体、京都府・市の行政などが一体となって、研修の機会を提供しています。

【内容】実践セミナー（年間計8課目 各2回）、座学研修会などを実施しています。

（URL：<https://www.pref.kyoto.jp/rehabili/kyoto-reha-edu-c-top.html>）

第20回 座学研修会 申込書

FAX（075-251-5389）または メール（rehabili@pref.kyoto.lg.jp）

申込日 2023年 月 日

フリガナ				生	年	月	日
氏名					年	月	日
自宅又は勤務先住所	〒 都道 府県						
職種	医師 看護師 理学療法士 作業療法士 言語聴覚士 その他（ ）						
勤務先病院（団体）名及び診療科名							
所属地区 医師会名 ※該当者のみ							
連絡先 <input type="checkbox"/> 自宅 <input type="checkbox"/> 勤務先	TEL		FAX				
	Eメール ※						

※ 会場変更等は記載いただきましたEメールに連絡いたします。漏れのないようにご記入ください。

◇京都府リハビリテーション教育センターのデータベースに登録し、関連情報の提供を希望されますか？

<input type="checkbox"/> 希望する	<input type="checkbox"/> 希望しない
-------------------------------	--------------------------------

◇単位取得

日本医師会生涯教育制度単位	<input type="checkbox"/> 希望する <input type="checkbox"/> 希望しない	会員番号
日本リハビリテーション医学会	<input type="checkbox"/> 希望する <input type="checkbox"/> 希望しない	
認定臨床医/専門医番号		会員番号

日本作業療法士協会へは終了後にご自身で直接申請願います。